Estensione e adesione

Manuel Zorzi

REGIONE DEL VENETO



AZIENDA
Z E R O

Registro Tumori del Veneto
Servizio Epidemiologico Regionale
Azienda Zero - Padova



Estensione e adesione

Cinzia Campari

Centro Screening Oncologici

Azienda USL-IRCCS di Reggio Emilia



SERVIZIO SANITARIO REGIONALE
EMILIA-ROMAGNA

Il sottoscritto Manuel Zorzi

*ai sensi dell'art. 3.3 sul Conflitto
di Interessi, pag. 17 del Reg.
Applicativo dell'Accordo Stato-
Regione del 5 novembre 2009,*

dichiara

*che negli ultimi due anni NON ha
avuto rapporti diretti di
finanziamento con soggetti
portatori di interessi commerciali
in campo sanitario*

La sottoscritta Cinzia Campari

*ai sensi dell'art. 3.3 sul Conflitto
di Interessi, pag. 17 del Reg.
Applicativo dell'Accordo Stato-
Regione del 5 novembre 2009,*

dichiara

*che negli ultimi due anni NON ha
avuto rapporti diretti di
finanziamento con soggetti
portatori di interessi commerciali
in campo sanitario*

Screening cervicale in Italia 2018-2022

	Donne invitate 25-64 anni	Donne screenate 25-64 anni
2019	3.817.017	1.469.984
2020	2.586.007 (-32%)	851.223 (-42%)

Estensione degli inviti 2011-2022

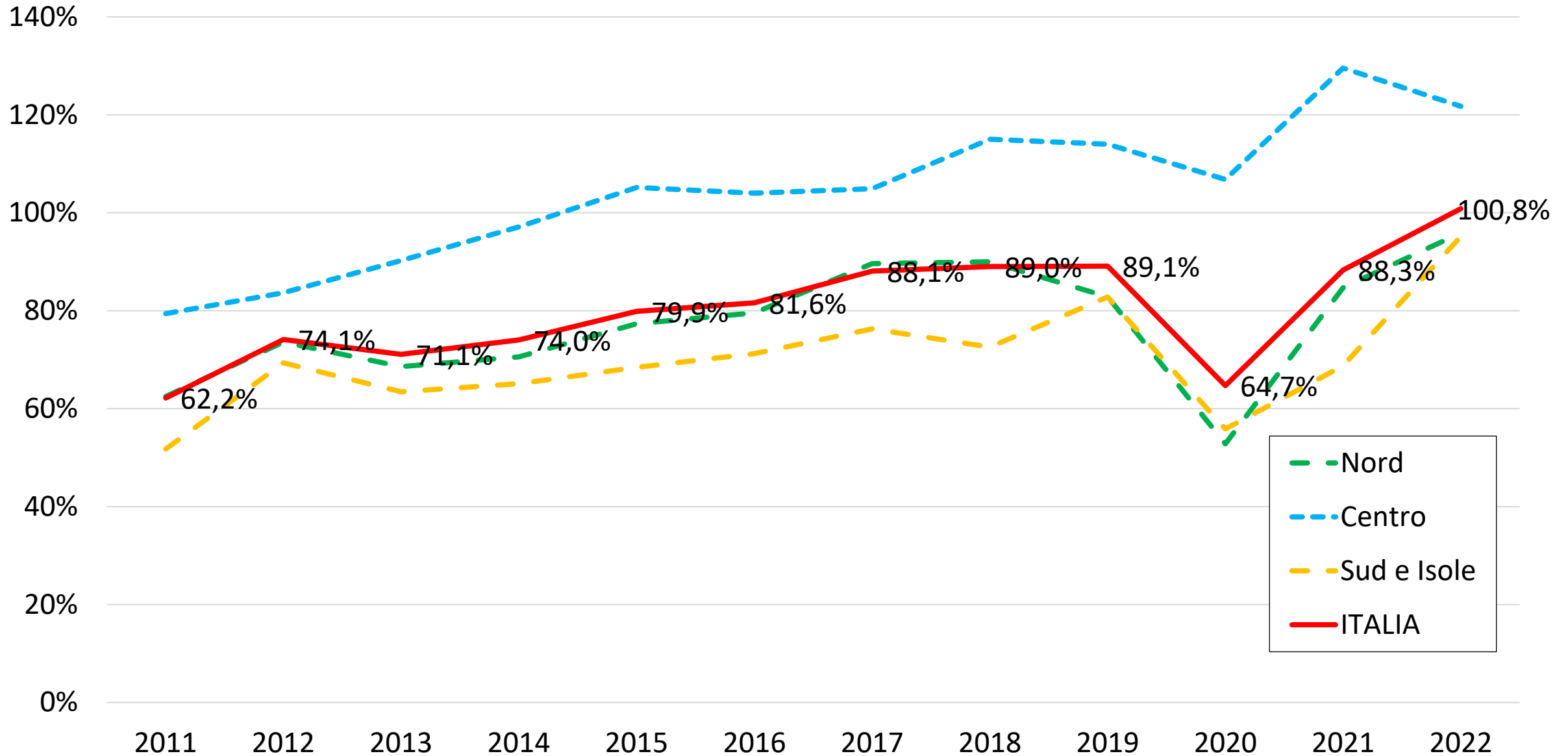

Estensione degli inviti dal 2019 al 2022, per macroarea

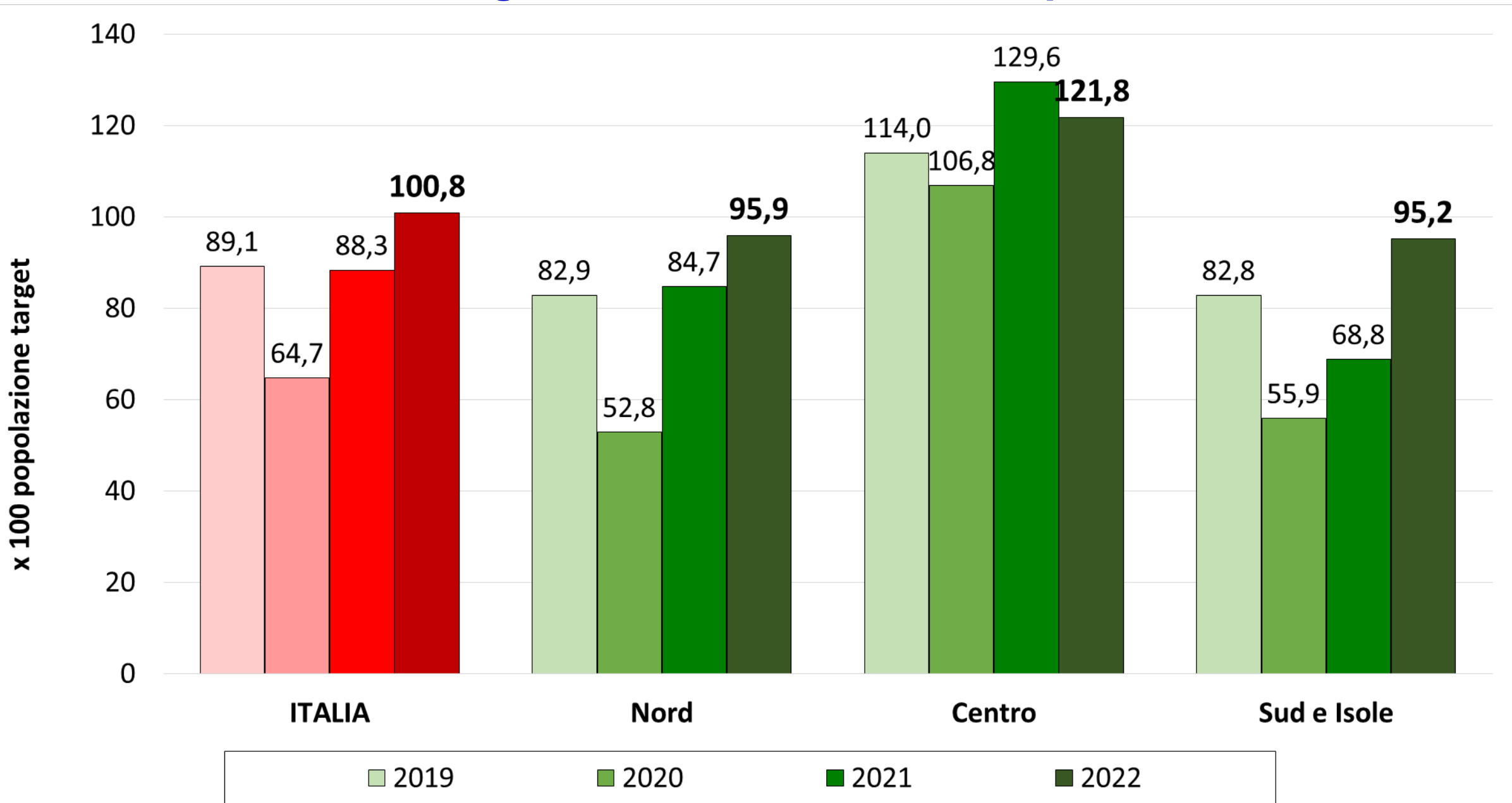

Estensione degli inviti nel 2022, per regione

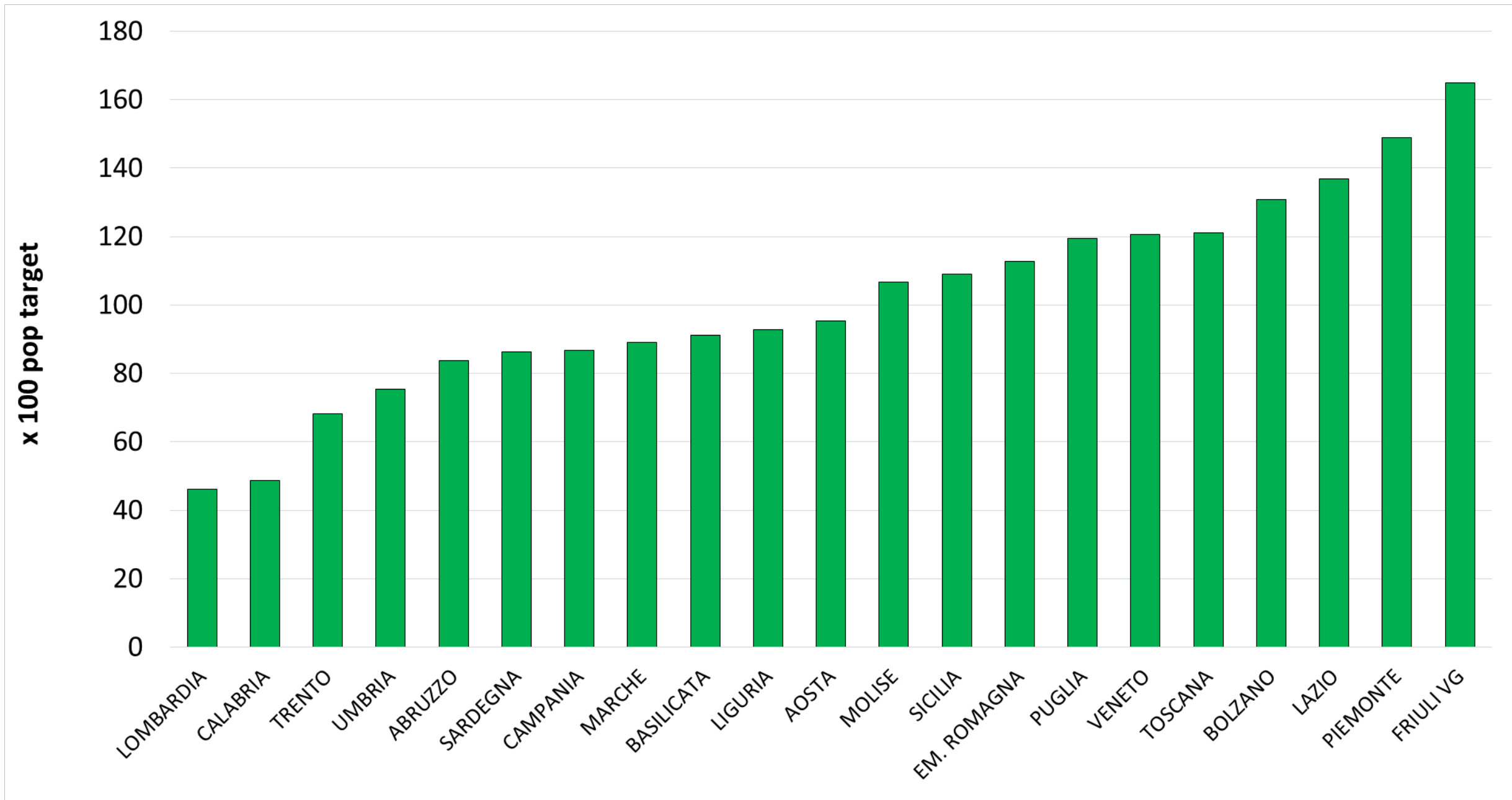

Estensione degli inviti nel 2021 e 2022, per regione

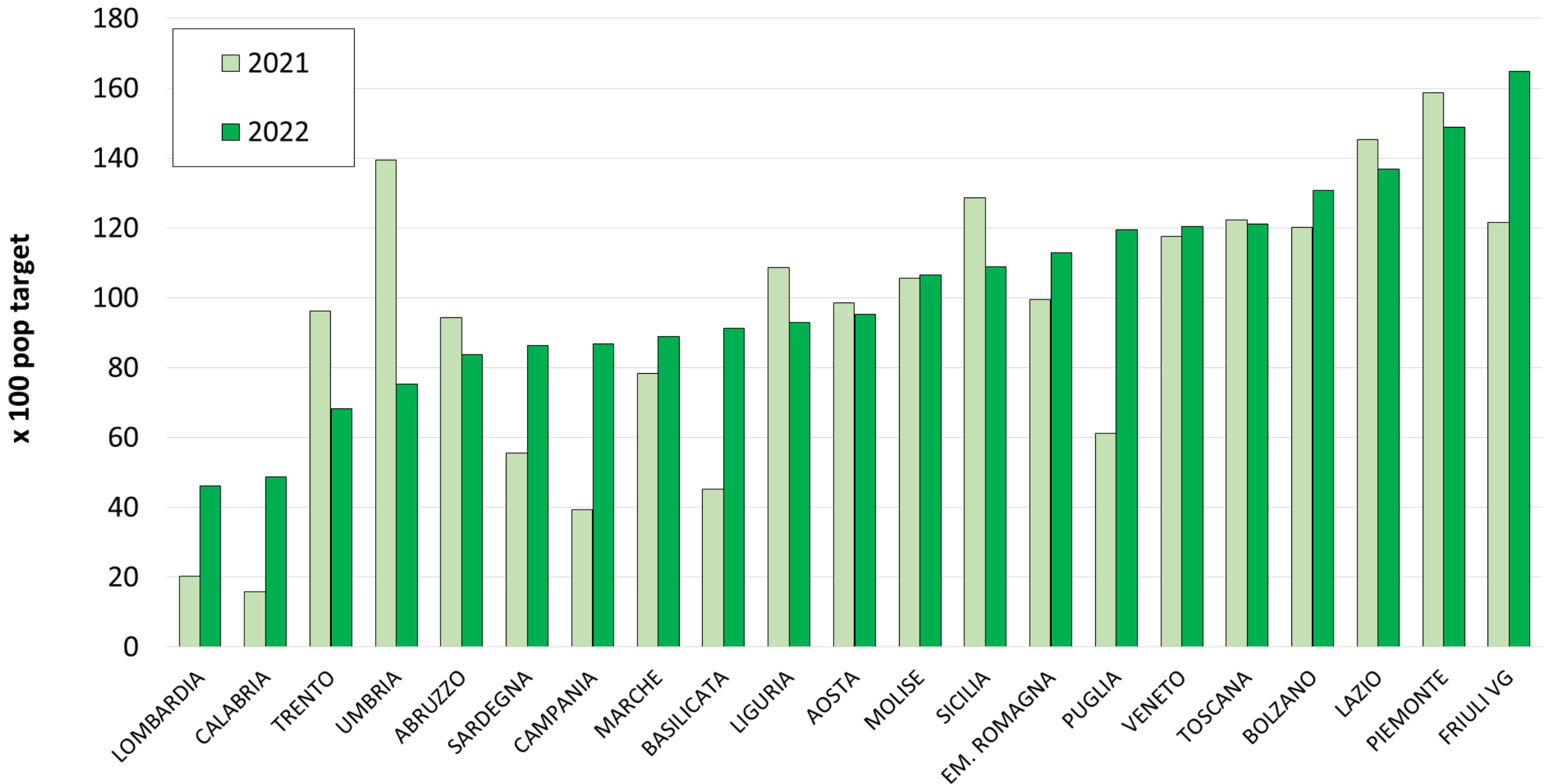

Adesione all'invito 2011-2022

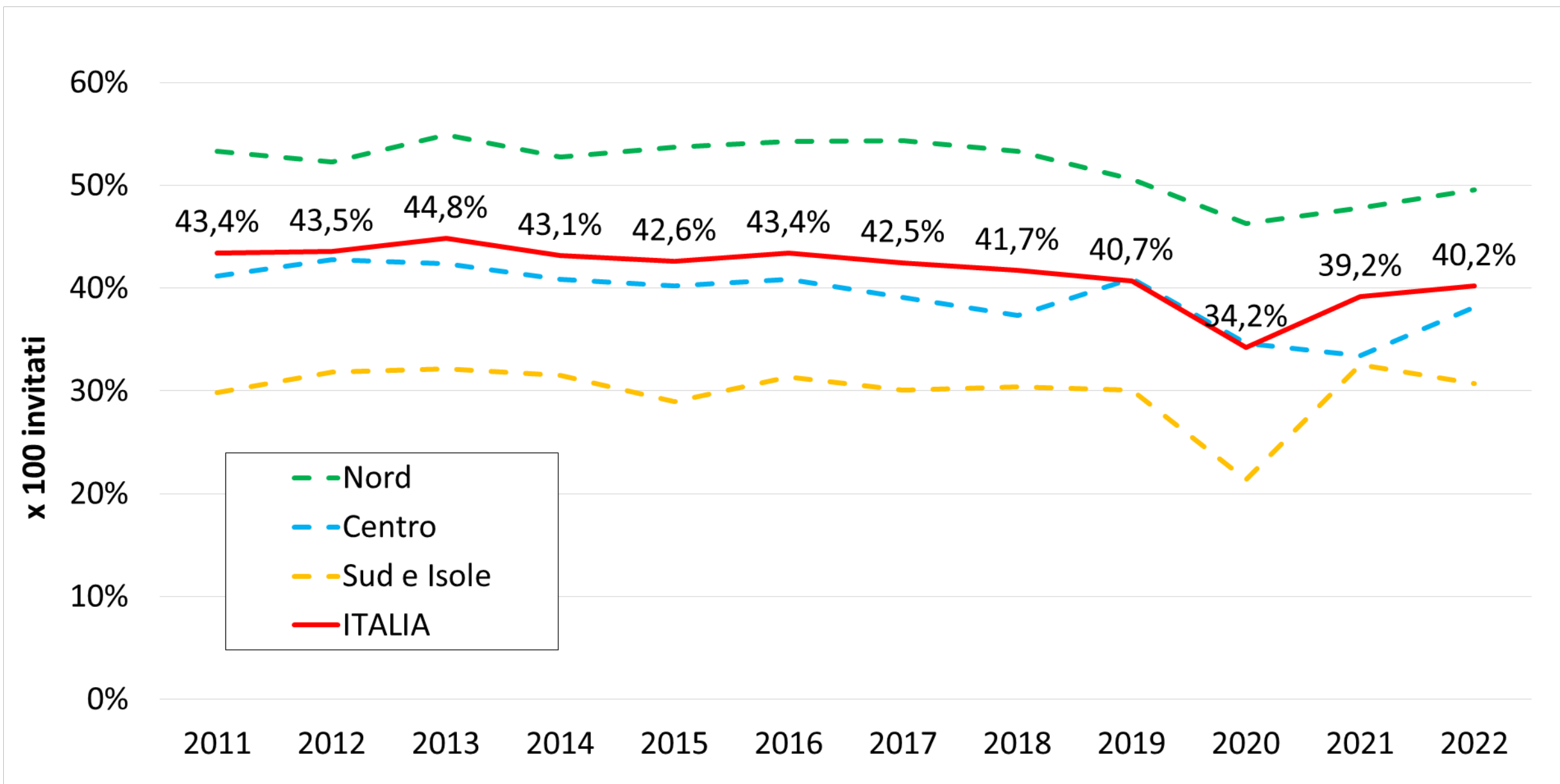

Adesione all'invito dal 2019 al 2022, per macroarea

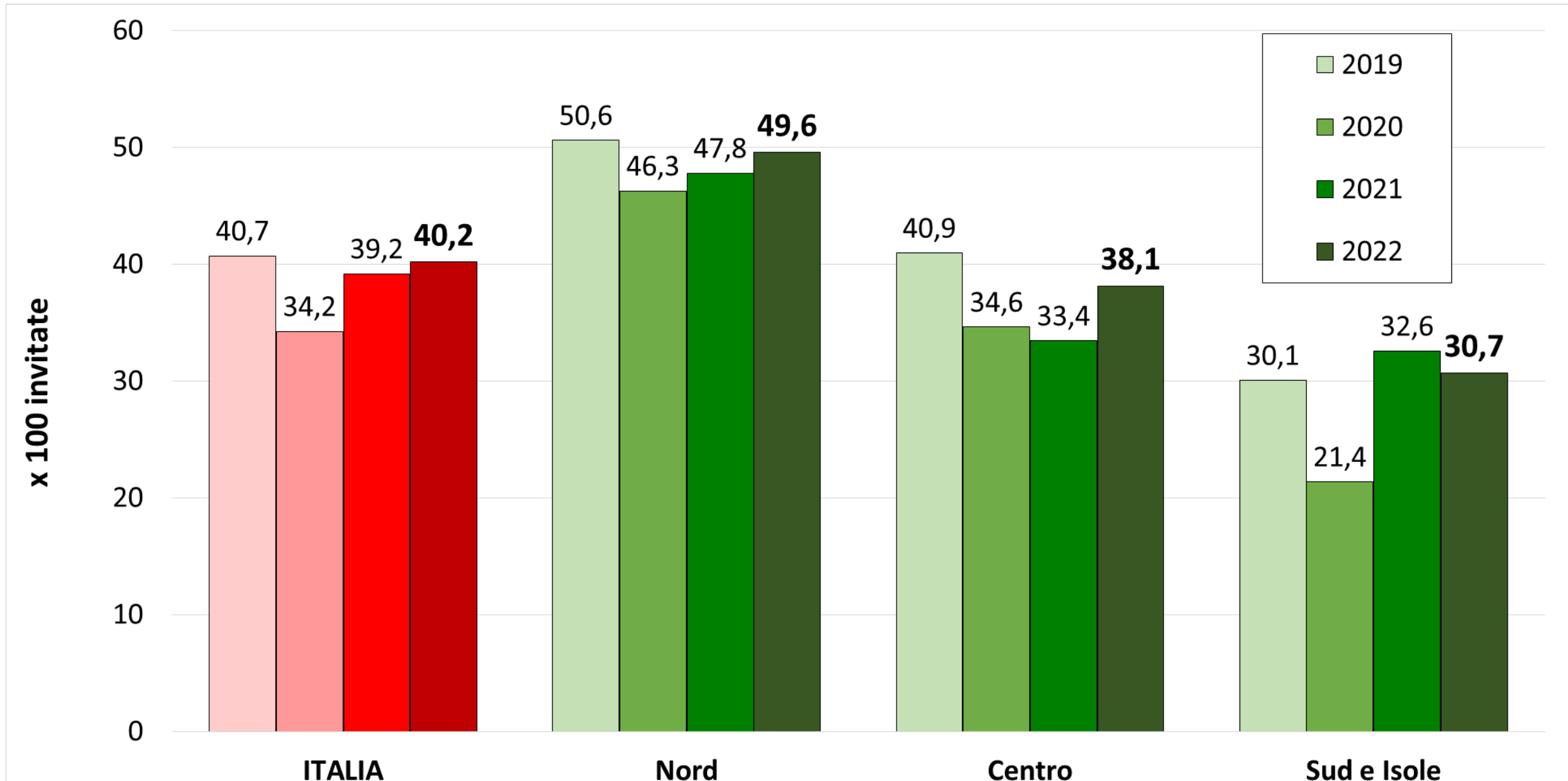

Adesione all'invito nel 2022, per regione

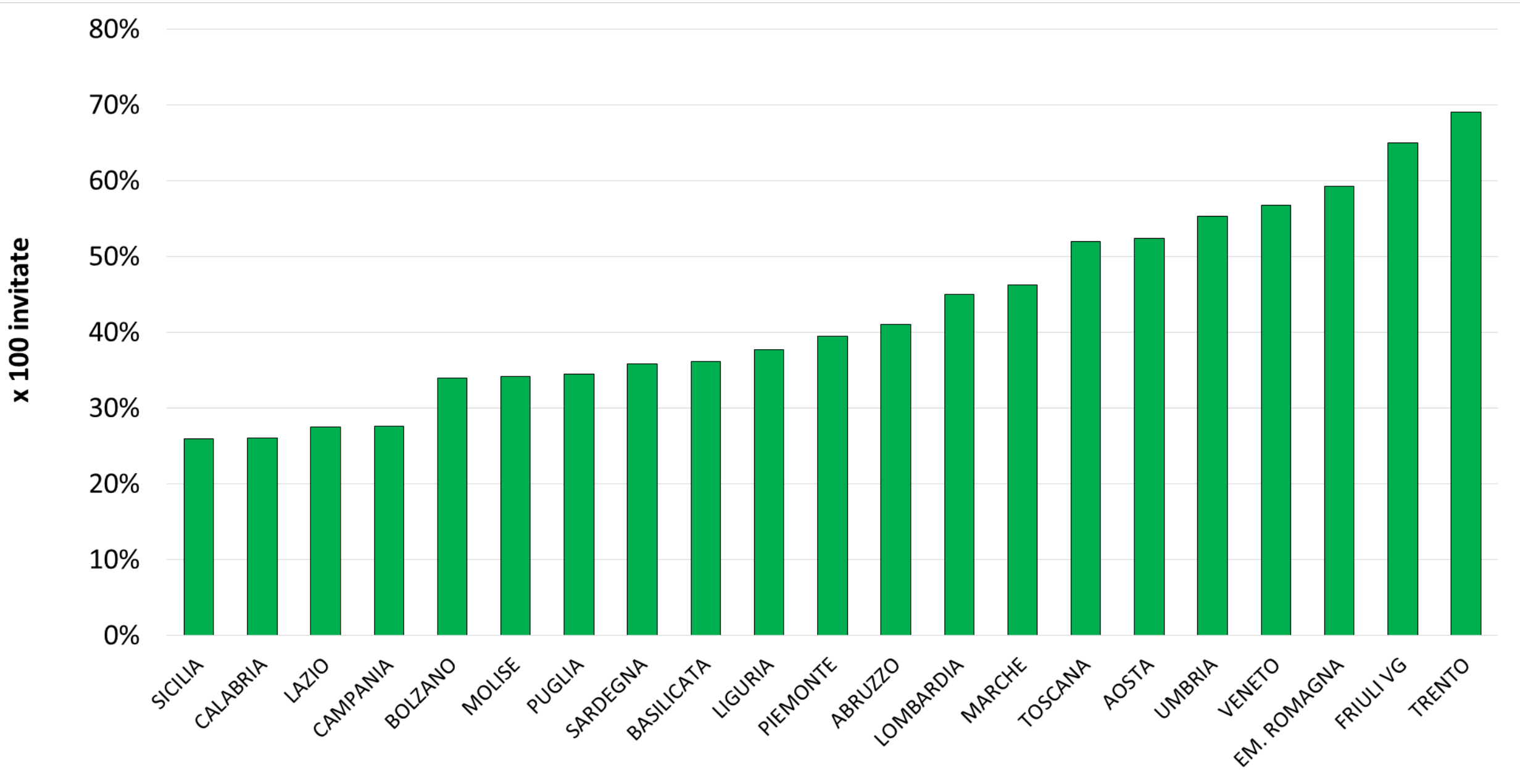

Adesione all'invito nel 2021 e 2022, per regione

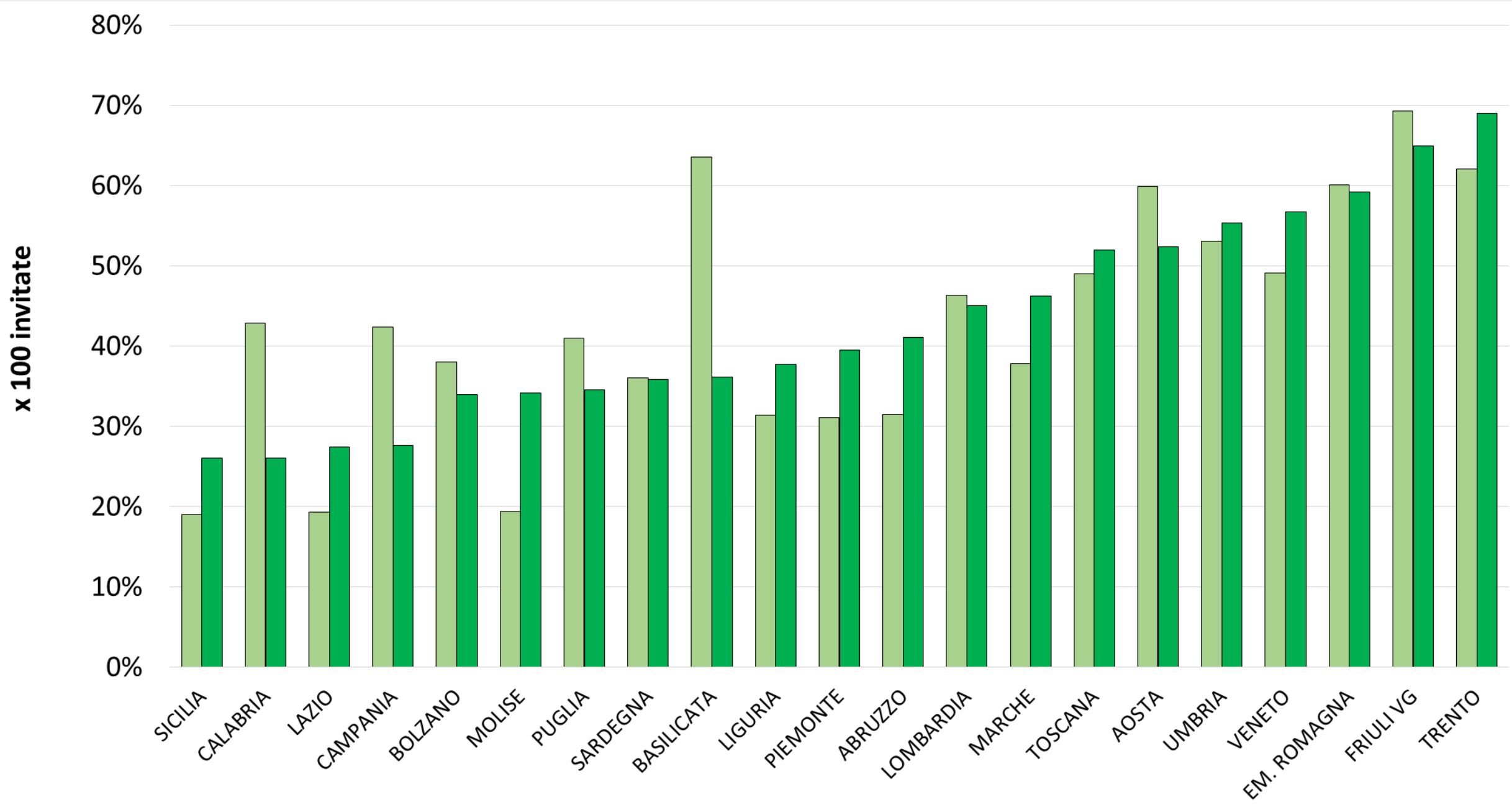

Inviti ad HPV

Anno 2021

Numero di Regioni e programmi che hanno avviato il passaggio a test HPV

	Regioni	Programmi
2014	12	26
2015	12	49
2016	15	61
2017	16	70
2018	17	78
2019	18	86
2020	18	88
2021	18	89



Distribuzione degli inviti per tipo di test Anno 2021

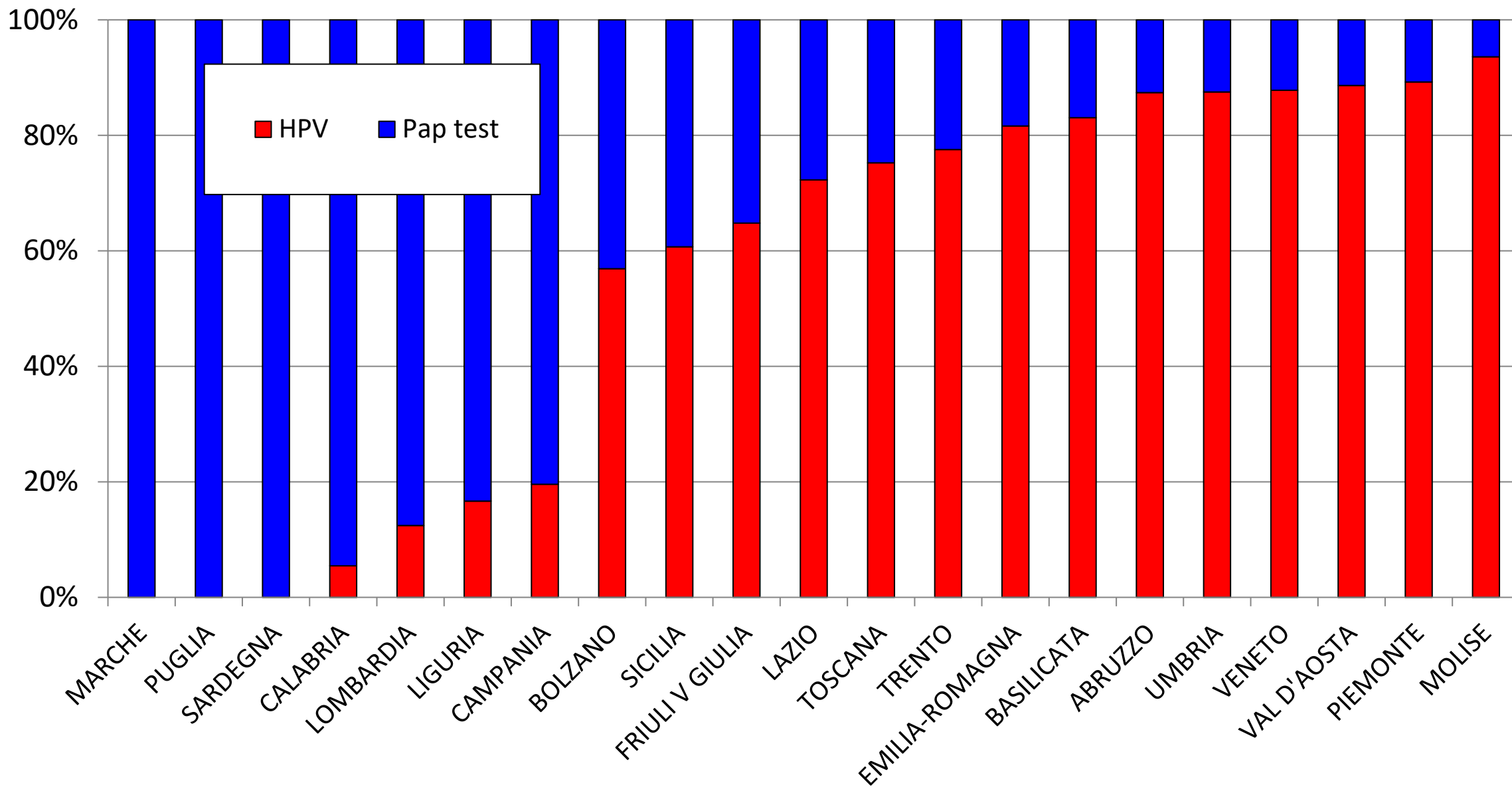

Distribuzione degli inviti per tipo di test Anno 2021

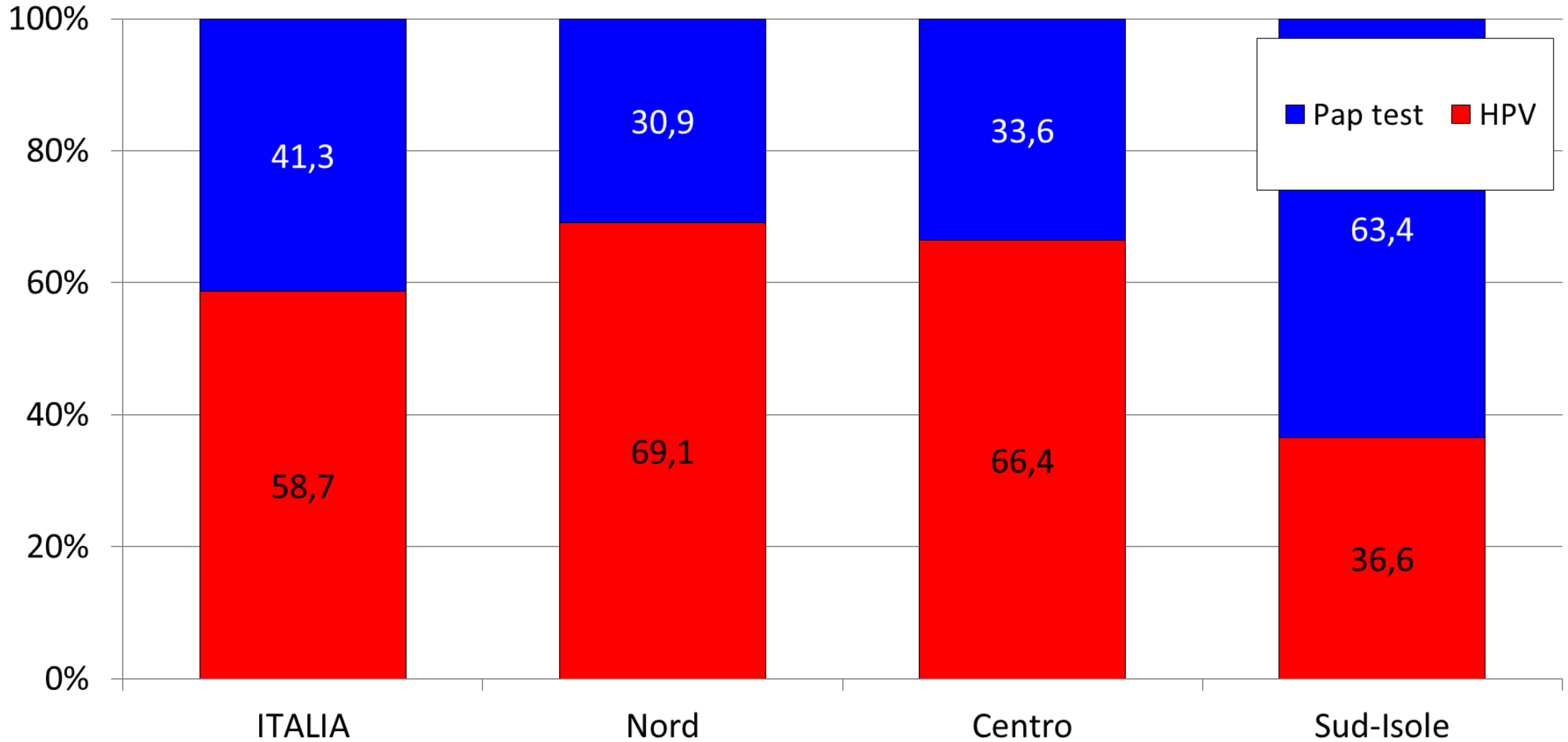

vs. 2020: +5%

+4%

+1%

+7%

Donne invitate al test HPV dal 2015 al 2021

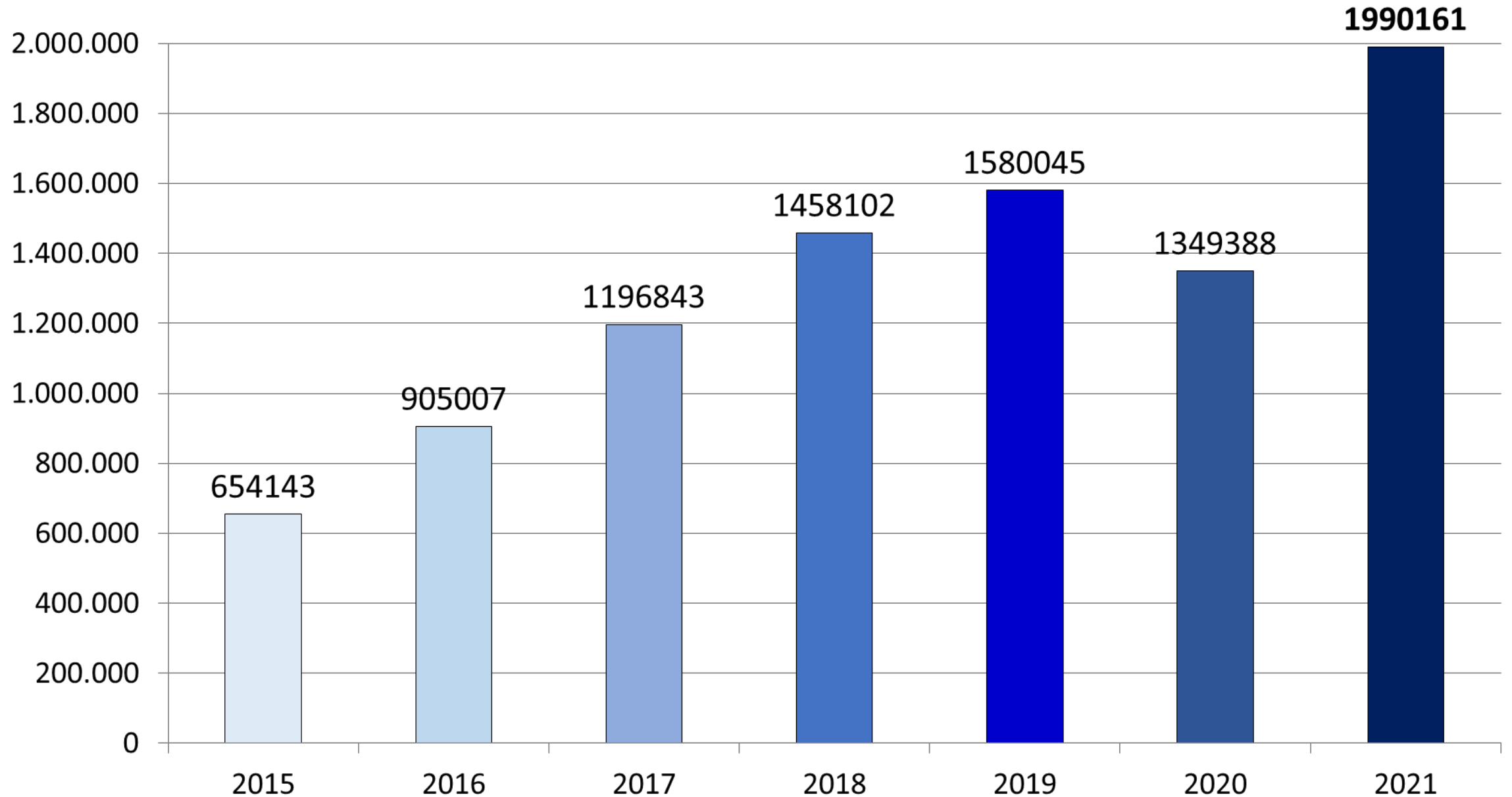

Donne screenate con test HPV dal 2015 al 2021

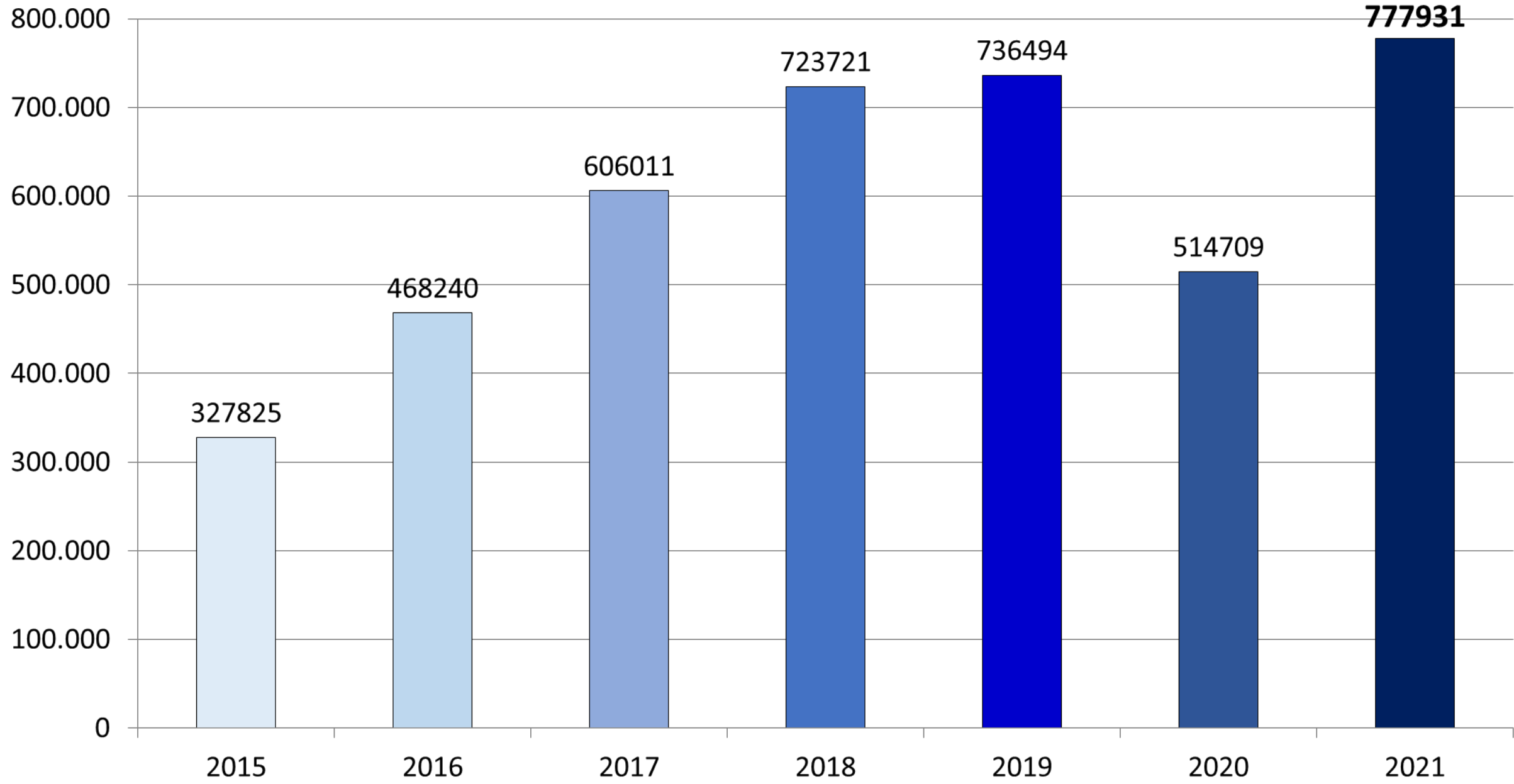

Adesione all'invito

Adesione grezza all'invito, per macroarea. Anno 2021

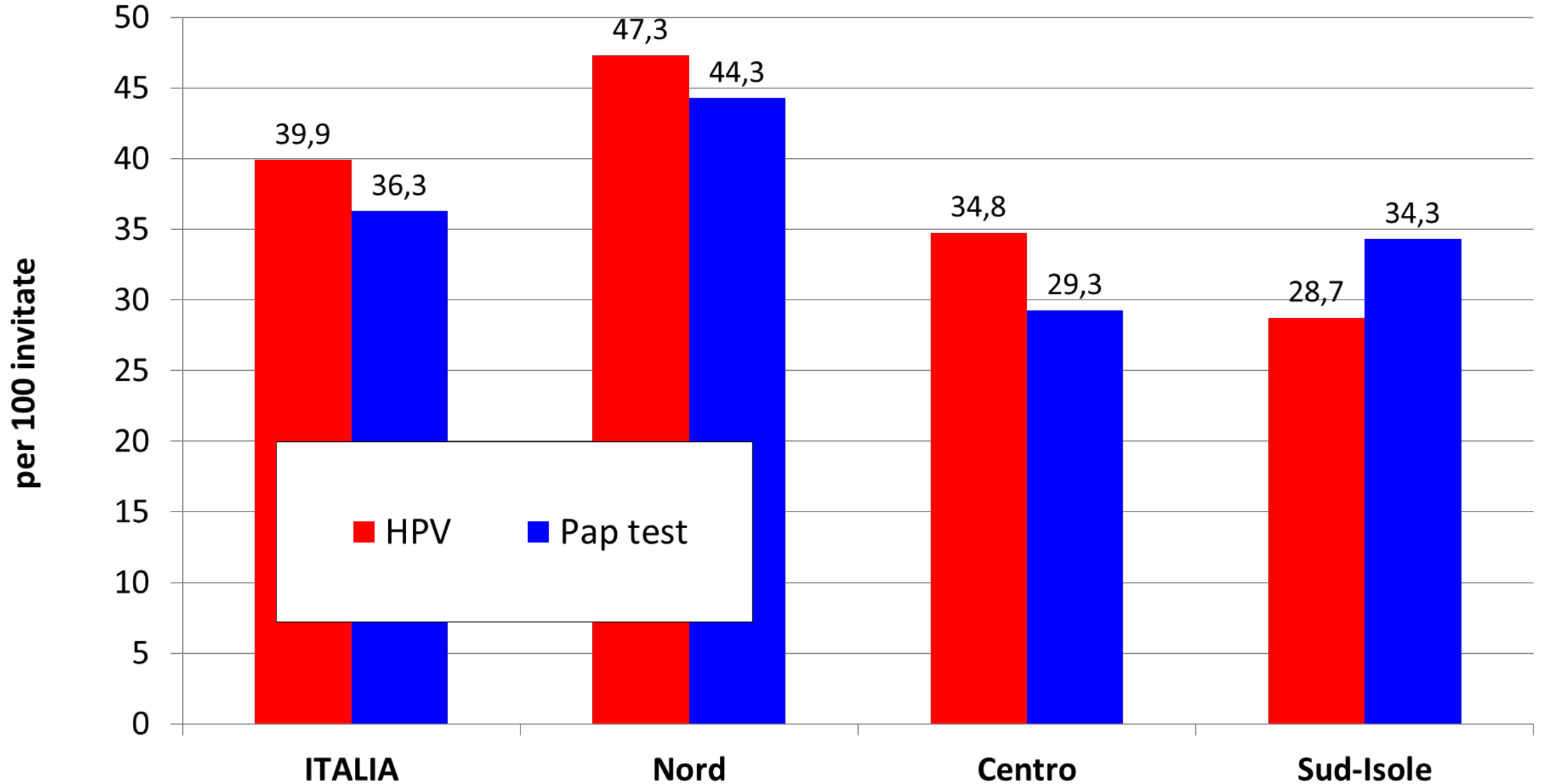

Adesione grezza all'invito, per macroarea* Anno 2021

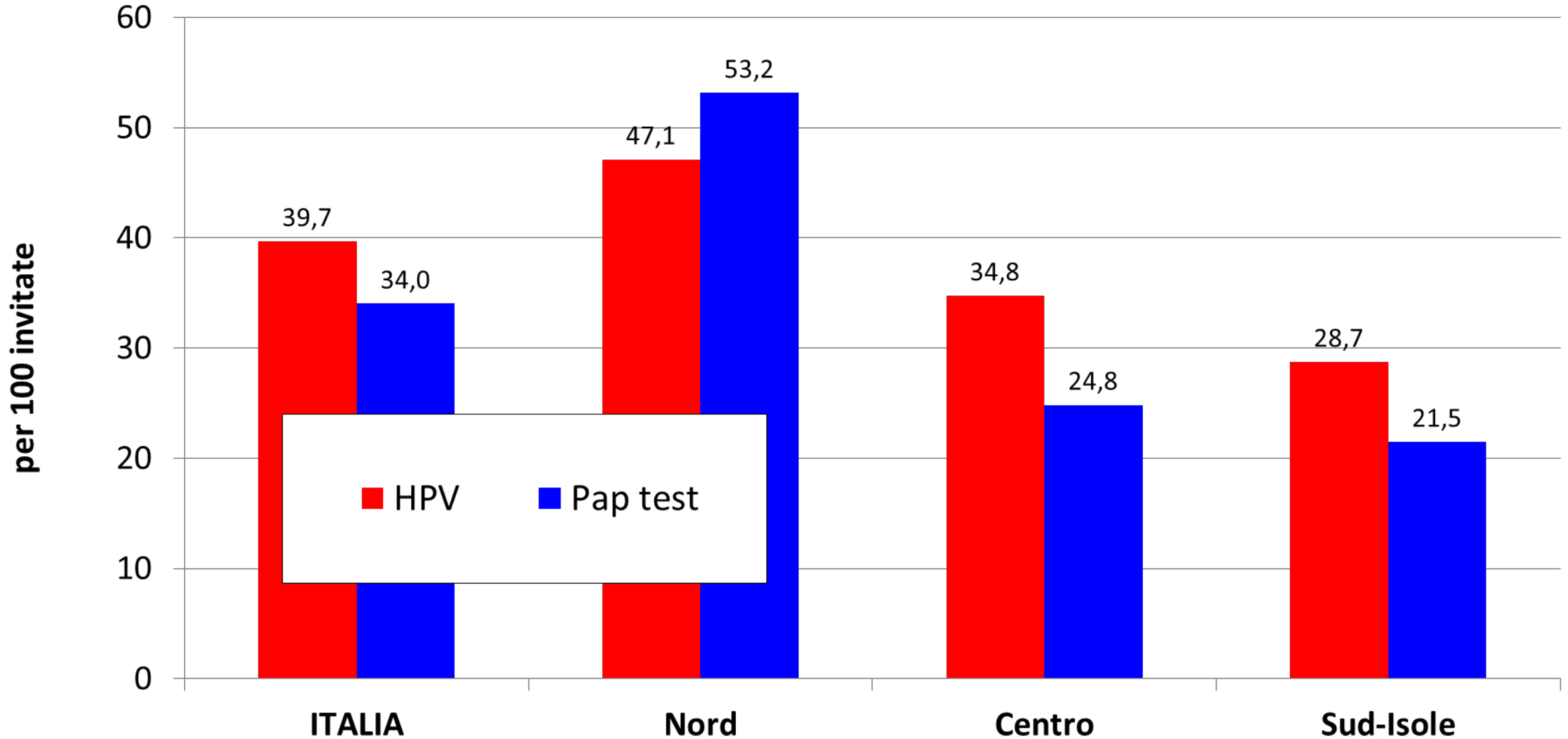

* solo programmi con Pap + HPV

Adesione grezza all'invito, per regione. Anno 2021

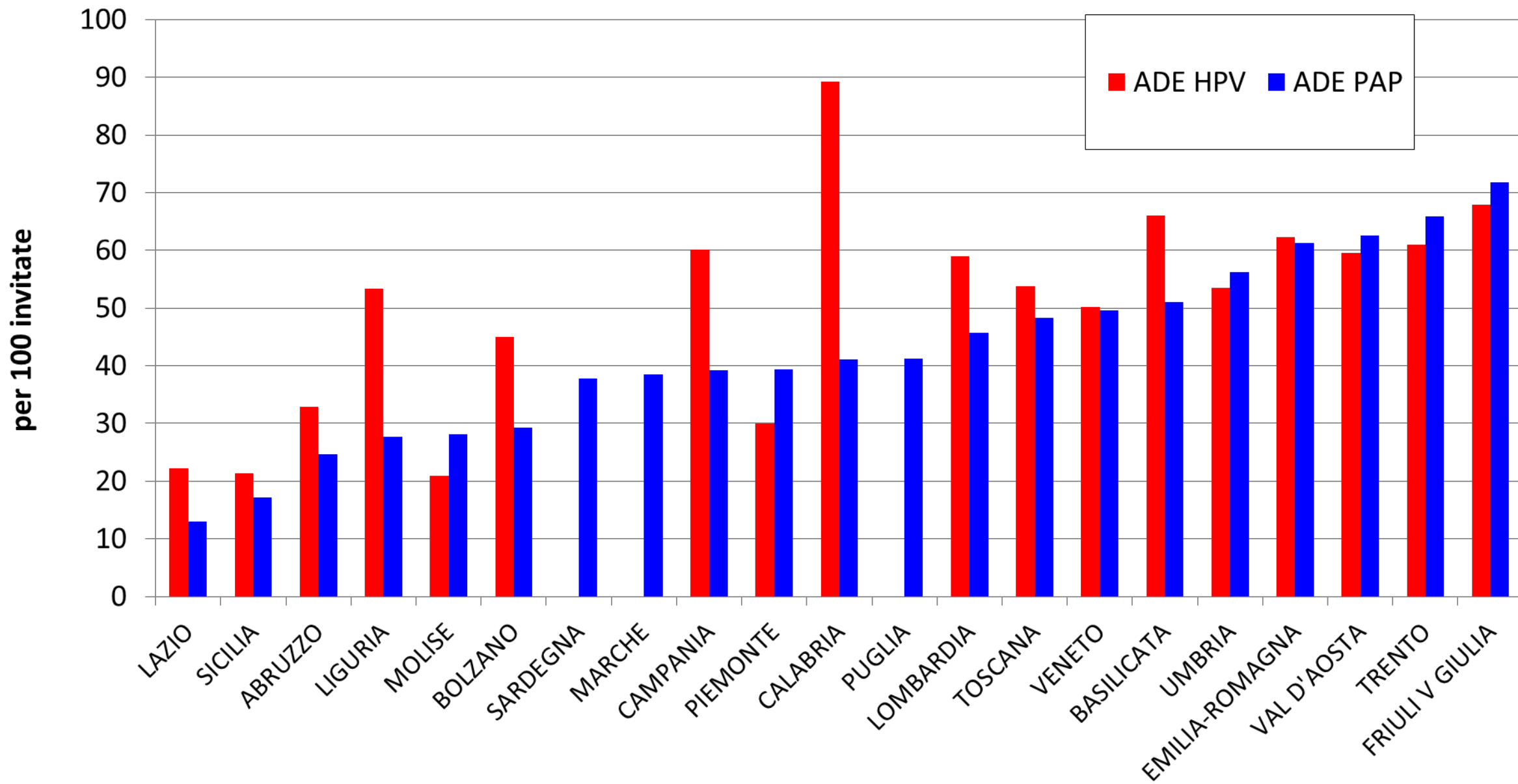

Adesione grezza all'invito, per età. Anno 2021

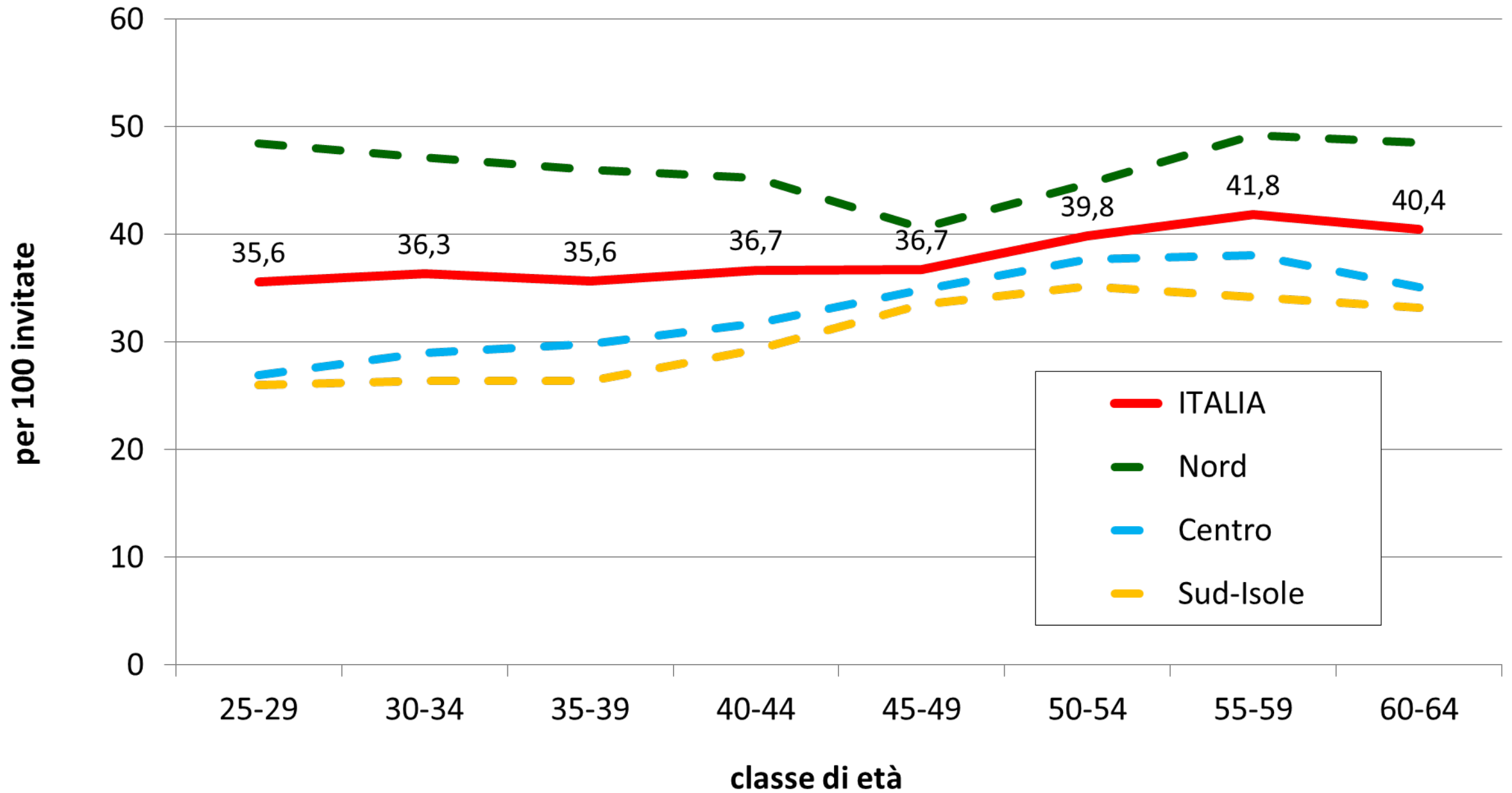

Adesione grezza all'invito, per età e tipo di test* Anno 2021

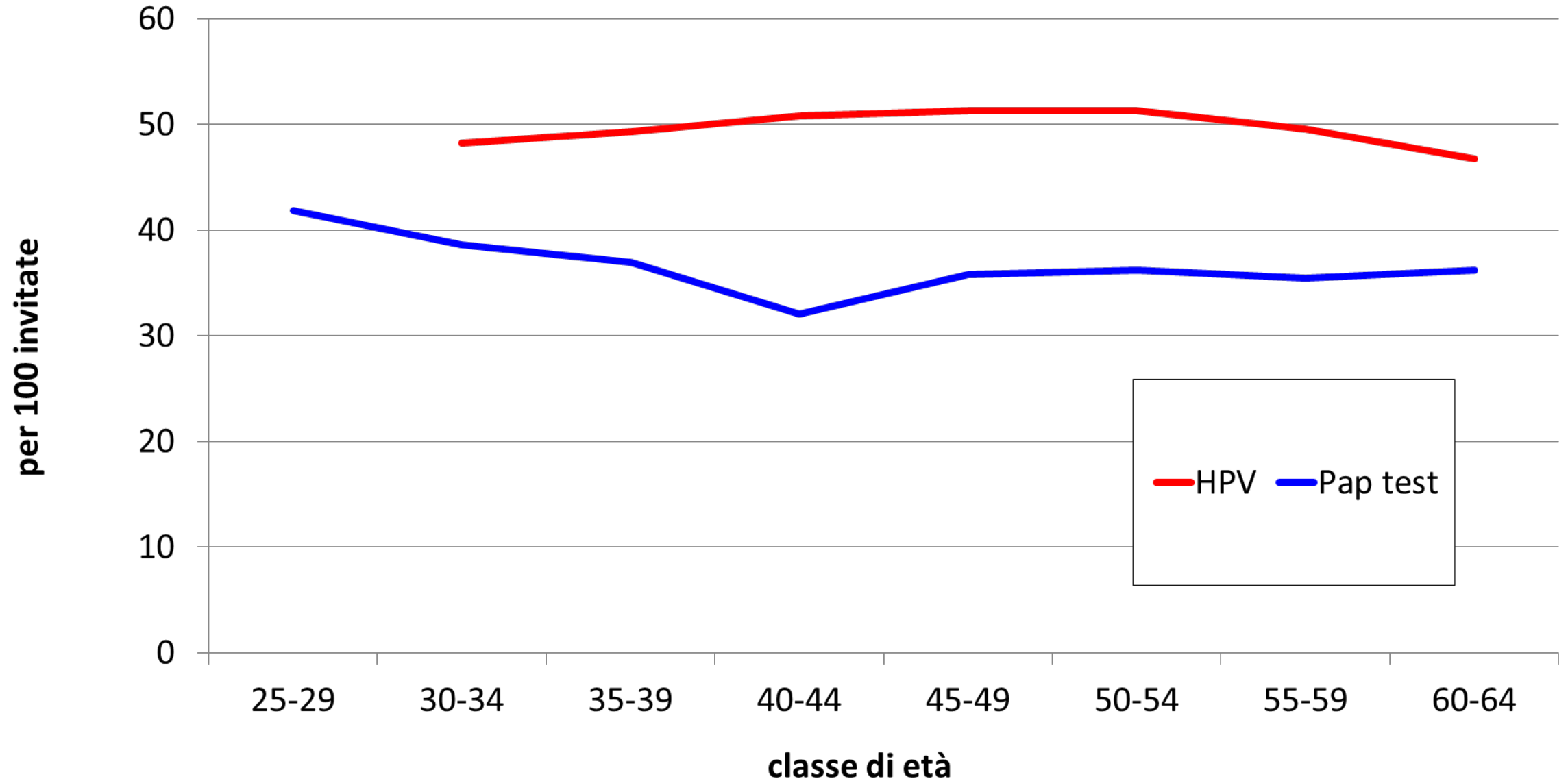

* solo programmi con Pap + HPV

Impatto in popolazione

Estensione degli inviti. Anno 2022

(invito a test HPV *5/3)

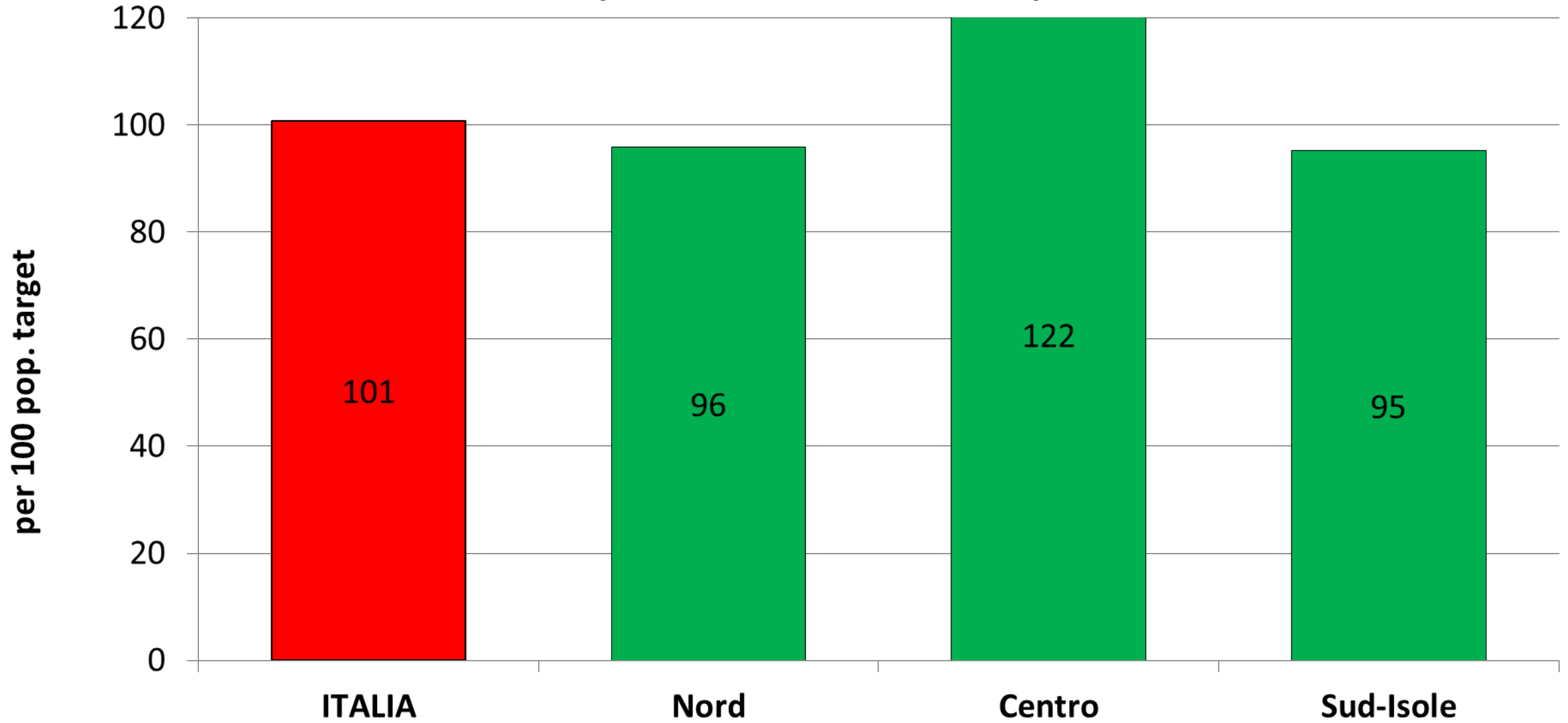

Esito degli inviti, per macroarea Anno 2022

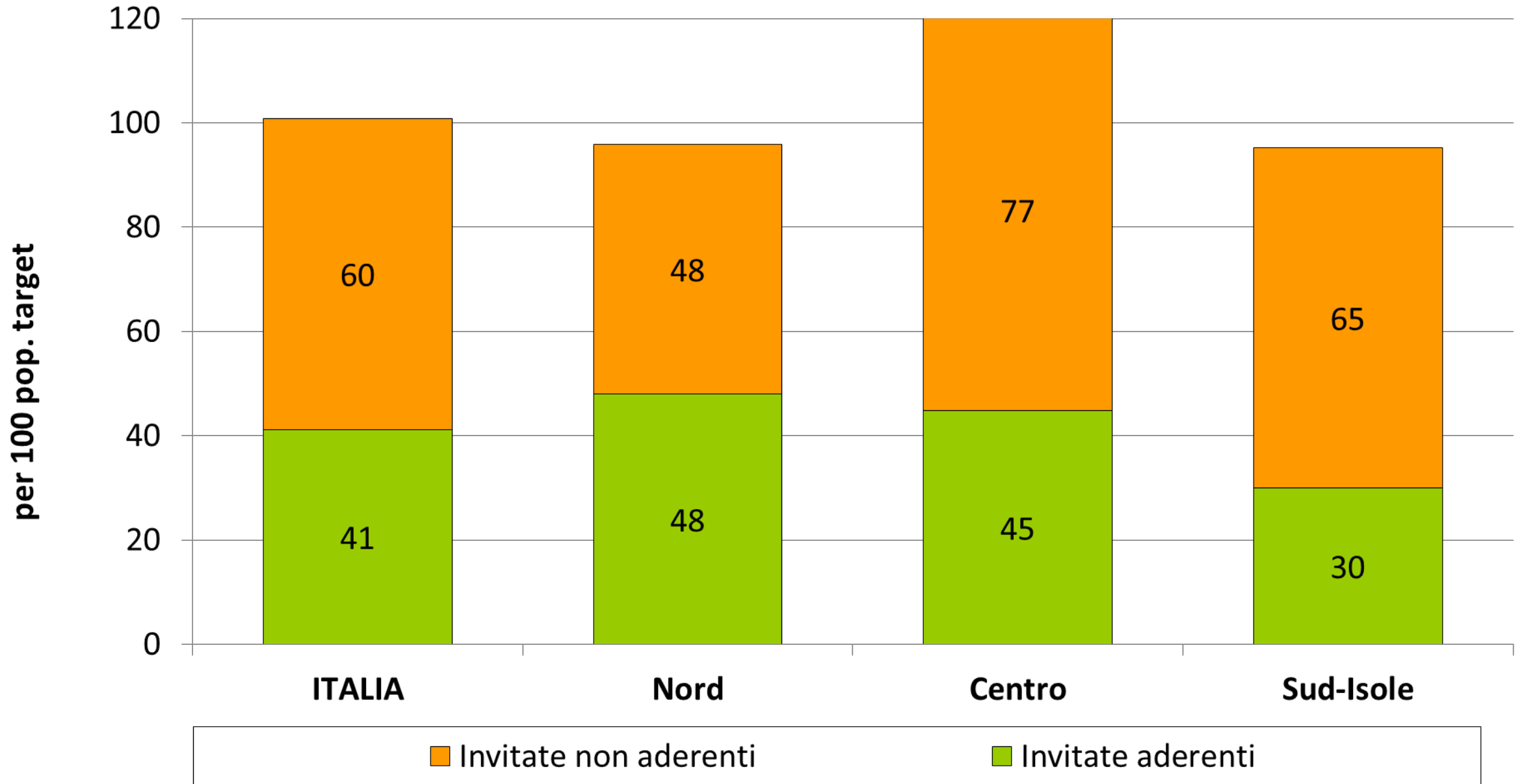

Esito degli inviti, per macroarea 2021 e 2022

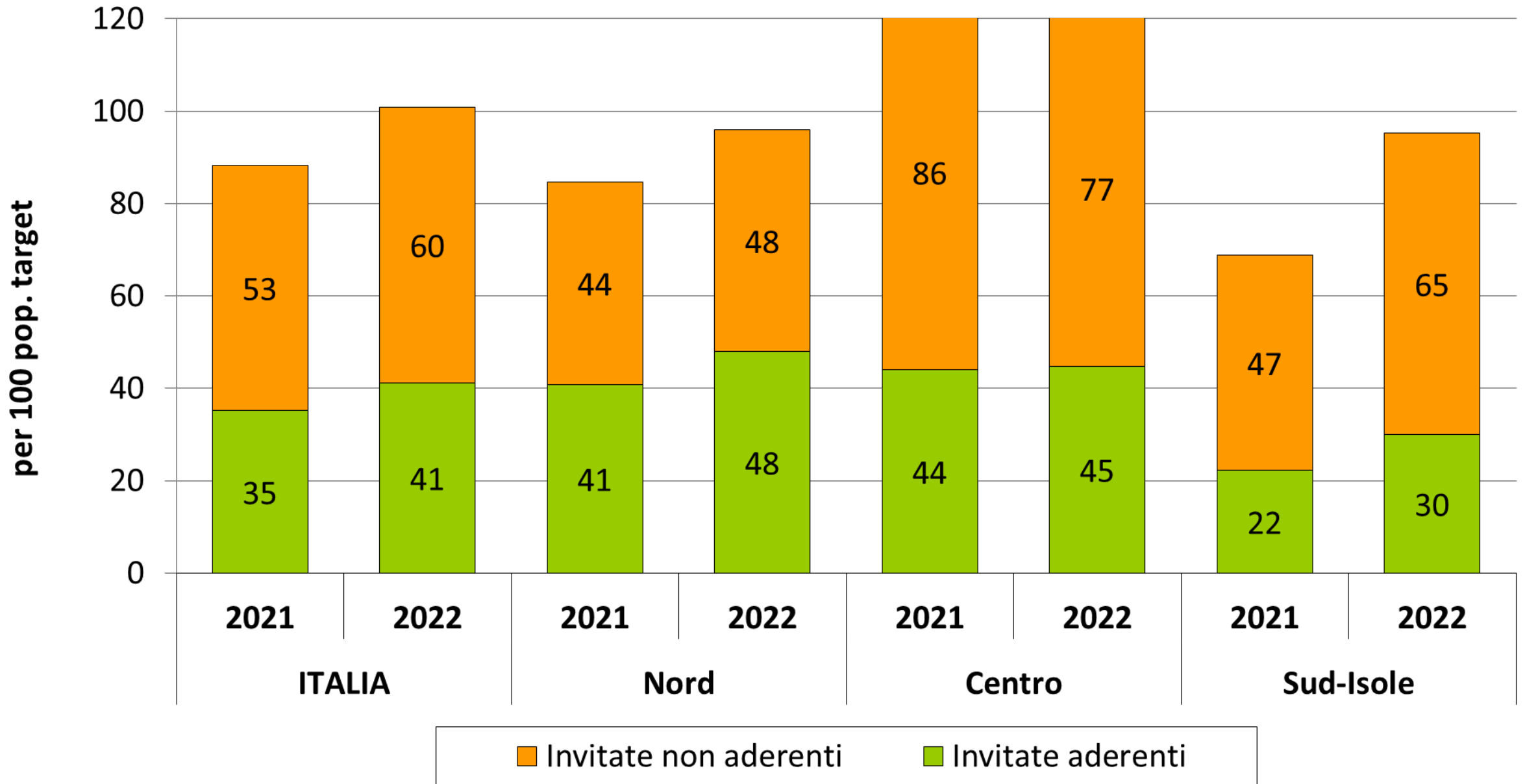

Grazie a

- Paola Armaroli
- Pamela Giubilato

manuel.zorzi@azero.veneto.it
cinzia.campari@ausl.re.it